

PRZEKRÓJ POPRZECZNY (PRZEZ OŚ 4)

1:100

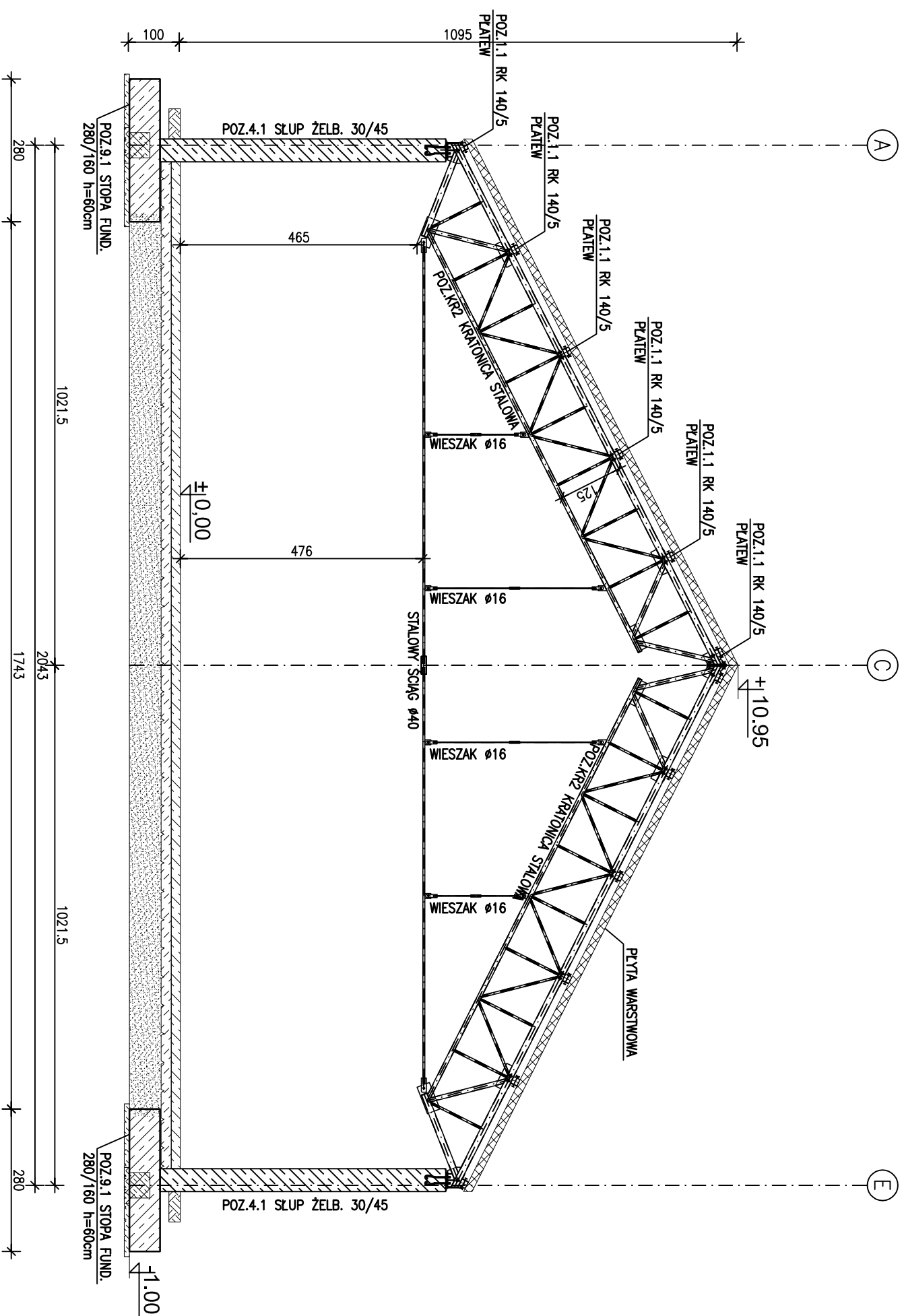

BETON C20/25 (B25)  
 STAL A-IIIIN  
 STAL S235JR (St3S)

Jednostka projektowa	P.W.N. Projektowanie Wykonawstwo Nadzory March Chmielowski POZNANŃ 61-109, UL. OSTROW TUMSKI 14 tel.: 513-970-723	
Investor	FUNDACJA MIŁOSIERDZIE UL. RYNEK WILDECKI 4a 61-545 POZNAŃ	

Obiekt:	BUDOWA BUDYNKU GOSPODARCZEGO MAGAZYN PŁODÓW ROLNYCH
Branża:	KONSTRUKCJA
Stadium:	PROJEKT WYKONAWCZY
Temat rysunku:	PRZEKRÓJ POPRZECZNY (PRZEZ OŚ "4")

PROJEKTOWAŁ:	mgr inż. MARCIN GZIELO nr inż. WKP.0181/PWOK.05 Uprawnienia budowlane do projektowania i kierowania robotami budowlanymi bez ograniczeń w specjalności konstruktorsko-budowlanej	DATA:	05.2022	PODPIS:		NR RYS.:	K-04
OPRACOWAŁ:	mgr inż. WITOLD PIETRALCZYK	DATA:	05.2022	PODPIS:		NR RYS.:	K-04